

Datos del paciente

Nombre _____

Edad _____ Fecha de Nac. / / _____

Tel. _____

Datos del doctor

Doctor/ Clínica _____

Tel. _____

E-mail _____

Dentoimagen®

www.dentoimagen.com

Entrega de estudio

Digital Formato USB

Físico

Tomografía CONE BEAM 3D

Para un mejor diagnóstico refiere a tus pacientes a nuestras sedes indicadas.

Suc. Campo Grande

Plaza Marina



14 x 15 cm

Suc. Campo Mediano

Plaza Marina/ Centro



10 x 8 cm

Suc. Media arcada

Plaza Marina/ Centro



8 x 8 cm

Suc. Campo pequeño

Plaza Marina



5 x 5 cm



Arcada Superior
 Arcada Inferior

- Tomografía Ortodoncia
- Tomografía de Senos Paranasales
- Tomografía para patología
- Tomografía para implantes Sup e Inf: _____
- Tomografía Endodoncia Num de pieza: _____

Radiografías extraorales

- Ortopantomografía (panorámica)
- Lateral de cráneo para cefalometría
- A.P. de cráneo
- P.A. de cráneo
- ATM (Boca abierta/boca cerrada)
- CARPAL (mano)
- Senos maxilares
- Estudio completo
- Orto 1: Px+ Lx c/análisis (Inc. 1 análisis+ fotos extra orales)
- Orto 2: Px+ Lx c/análisis + fotos extra orales e intra orales (Inc. 1 análisis)
- Orto 3: Px+ Lx c/análisis + Modelos de estudio 3D

ATM tomografía

- Boca abierta
- Boca cerrada



Opciones de trazo cefalométrico

- Ricketts Steiner
- Jarabak Otros

Observaciones: _____

Modelos

- Modelos de estudio de yeso
- Modelos sin zocalo de yeso
- Modelos de estudio impresos 3D
- Escaneo de modelos en 3D (formato STL)
- Escaneo intraoral en 3D

Fotografías

Seleccione el tipo de fondo:

- Negro Blanco

Fotografías para:

- Ortodoncia Protésis dental

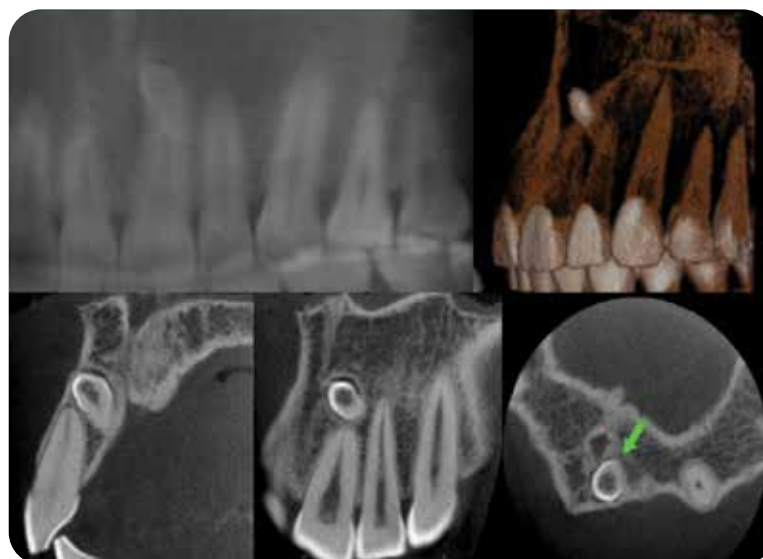

Dentoimagen

Dentoimagen_

Basilio Badillo 311
Col. Emiliano Zapata

dentoimagencentro@hotmail.com

(322) 300 4744

Centro Comercial
Plaza Marina Local D26

dentoimagenmarina@hotmail.com

(322) 382 6140

Héroe de Nacozari 600
Plaza Riviera, Local 1, Bucerfas

dentoimagenbucerfas@hotmail.com

(322) 300 6794